



Organización
Internacional
del Trabajo



De la investigación a la acción

► **Agenda de investigación mundial**

Creación de una base de datos empíricos
para adoptar políticas fundamentadas
de lucha contra el trabajo infantil, el trabajo
forzoso y la trata de seres humanos



▶ ¿Por qué necesitamos una Agenda de investigación mundial?

Las últimas Estimaciones mundiales sobre el trabajo infantil de 2021 revelan que, pese a los importantes avances logrados, 160 millones de niños aún están en situación de trabajo infantil en todo el mundo. Las últimas Estimaciones mundiales de la OIT sobre la esclavitud moderna de 2022 muestran que había un total de 27,6 millones de personas en situación de trabajo forzoso entre 2017 y 2021. Dada la naturaleza oculta de la trata de seres humanos, no existen estimaciones sobre la prevalencia de la misma que permitan captar todo el alcance y escala del problema.

De estas estimaciones mundiales, se desprende claramente la necesidad de una aceleración sustancial de los progresos para cumplir los compromisos asumidos para alcanzar la Meta 8.7 de los ODS. Además, el impacto económico de la COVID-19 está ejerciendo una presión sin precedentes sobre los gobiernos, las familias y la sociedad, la cual puede paralizar los esfuerzos de los países encaminados a combatir el trabajo infantil y el trabajo forzoso.

Las decisiones políticas serán fundamentales para alcanzar la Meta 8.7 de los ODS, y el acceso a datos empíricos fiables resultará esencial para fundamentar esas decisiones. El número cada vez mayor de datos empíricos, investigaciones y evaluaciones de impacto ha permitido una mejor comprensión de la combinación de políticas que deben aplicarse para lograr un progreso real en la lucha contra el trabajo infantil y sus causas profundas. Sin embargo, siguen existiendo importantes brechas que dificultan la formulación de políticas.

Se constatan limitaciones en materia de recursos y amplias lagunas de conocimientos: la identificación de áreas prioritarias de investigación será esencial para respaldar los esfuerzos en materia de políticas con el fin de eliminar el trabajo infantil y el trabajo forzoso. En este sentido, en 2020, el proyecto de la OIT "De la investigación a la acción" (RTA) puso en marcha un proceso de elaboración de agendas de investigación a nivel mundial y nacional. A través de este proceso participativo, que involucra a la comunidad académica y a expertos de organizaciones internacionales, actores políticos, organizaciones no gubernamentales internacionales, representantes de países y donantes, se elaboró la Agenda de investigación mundial.

► El proceso



Inventario de las investigaciones existentes

Se llevó a cabo un amplio inventario de las investigaciones sobre el trabajo infantil, el trabajo forzoso y la trata de seres humanos. Se enumeraron y clasificaron los principales artículos de investigación, estudios e informes, incluidas las evaluaciones de impacto en el ámbito del trabajo infantil y el trabajo forzoso desde 2010.



Constitución de un Consejo Consultivo Internacional (CCI)

Este grupo, compuesto por la comunidad académica y expertos de organizaciones internacionales, actores políticos, organizaciones no gubernamentales, representantes de países y donantes, se reunió para debatir y elaborar la estructura de los Mapas de brechas de evidencia (MBE) sobre el trabajo infantil y sobre el trabajo forzoso.



Identificación de las brechas de conocimientos

Los estudios disponibles sobre trabajo infantil y trabajo forzoso se presentan y clasifican en el Mapa de brechas de evidencia (MBE) según las categorías acordadas en las consultas del CCI. El mapa presenta las investigaciones existentes y, por consiguiente, identifica las brechas de conocimientos.



Identificación de las prioridades de investigación

La CCI identificó un conjunto inicial de prioridades de investigación. Paralelamente, se llevó a cabo un inventario de las partes interesadas para identificar a los actores políticos, los socios de financiación y los investigadores con fines de consulta. Seguidamente, se amplió el diálogo mediante entrevistas con informantes clave para identificar sus necesidades y prioridades.





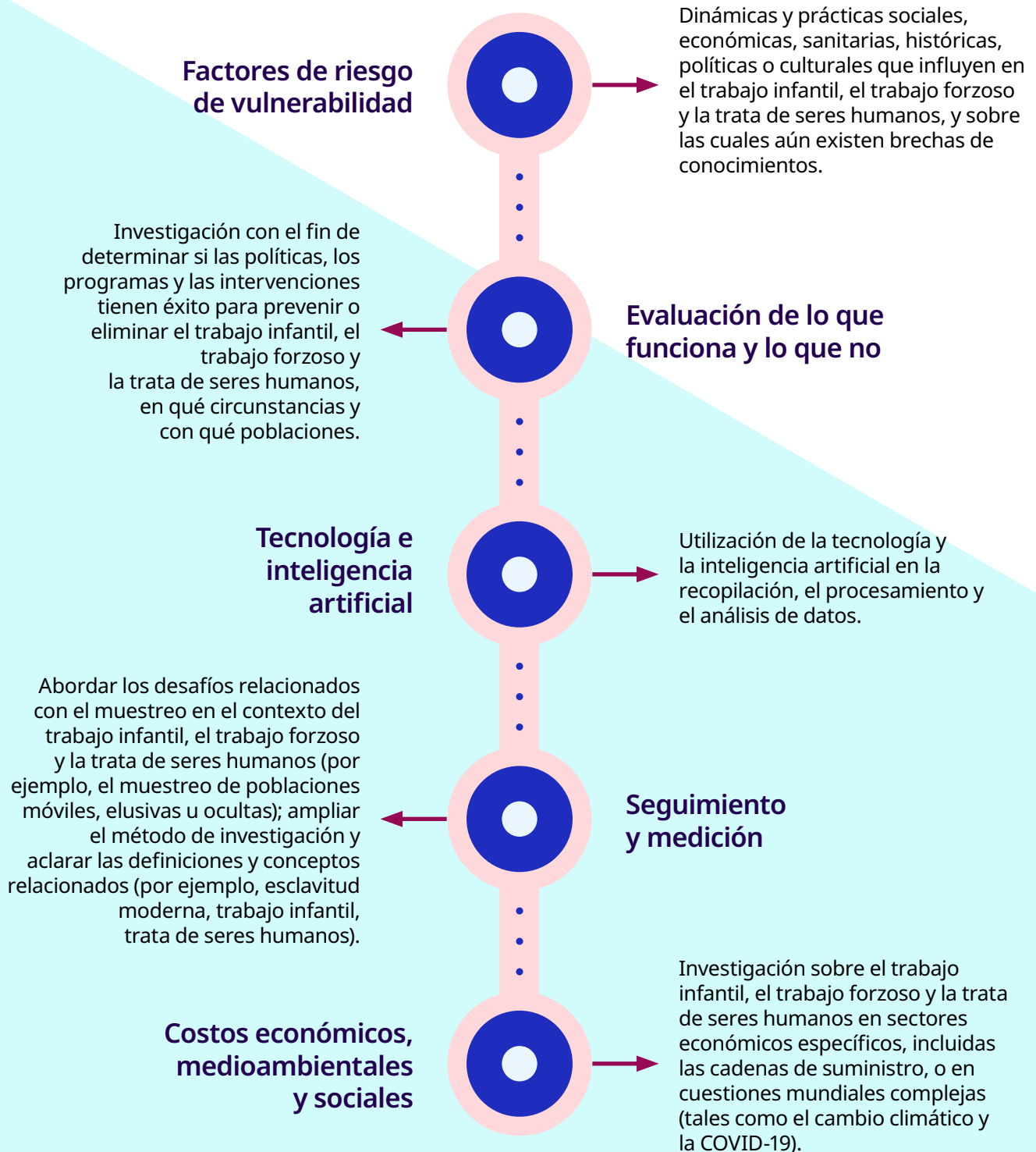

Elaboración de una Agenda de investigación mundial

► Cinco grandes áreas temáticas



► Agenda principal

Temas	Áreas/ dimensiones clave	Preguntas de investigación relacionadas	Respuesta política/ programática
Factores de riesgo de vulnerabilidad 	Migración	¿Cuáles son los factores de vulnerabilidad de los migrantes en situación de trabajo infantil y de trabajo forzoso?	<ul style="list-style-type: none"> • Condiciones de trabajo decente/ programas relacionados (incluida la orientación de servicios específicos) • Políticas de protección social
	Informalidad	¿Cómo actúa la informalidad como motor del trabajo forzoso?	
	Datos demográficos	¿Cómo mejorar los estudios de prevalencia sobre el trabajo forzoso?	
	Matrimonio infantil	¿Cuál es la relación entre el matrimonio infantil y el trabajo infantil?	
	Origen étnico	¿Qué papel desempeña la raza, el origen étnico u otra condición de minoría en la vulnerabilidad al trabajo infantil o al trabajo forzoso?	
	Políticas centradas en el género	¿Cómo pueden las políticas en materia de trabajo infantil abordar mejor las vulnerabilidades de género relativas al trabajo infantil y al trabajo forzoso?	
	Salud física y mental	¿Cuáles son las consecuencias a largo plazo de que los niños trabajen en formas de trabajo (específicas) potencialmente peligrosas?	
Evaluación de lo que funciona y lo que no 	Desarrollo de habilidades (primera infancia)	¿Cuál es el impacto de los programas de desarrollo de la primera infancia sobre el trabajo infantil y la escolarización?	<ul style="list-style-type: none"> • Compromiso legal • Prácticas de contratación laboral • Políticas educativas • Programas de protección social y medios de subsistencia
	Campañas de sensibilización e información	¿Cuál es el impacto de las campañas de sensibilización sobre la acción en materia de políticas?	
	Formación profesional	¿Cuál es el papel de la educación y la formación técnica y profesional en las pequeñas y medianas empresas para reducir el trabajo infantil?	
	Vigilancia y aplicación de la ley	¿Cuál es la eficacia de la inspección de trabajo y de otros servicios encargados de hacer cumplir la ley para reducir el trabajo infantil y el trabajo forzoso?	
	Supervivientes del trabajo forzoso y de la trata de seres humanos	¿Qué estrategias son eficaces para mitigar el trauma de estas experiencias?	
	Programas de protección social y medios de subsistencia	<p>¿Qué tipo de programas son (los más) sostenibles y eficaces para prevenir el trabajo infantil y el trabajo forzoso en los niños y las familias?</p> <p>¿Qué aspectos de los programas de protección social y medios de subsistencia (por ejemplo, transferencias en efectivo, créditos, trabajo de los padres) afectan al trabajo infantil y al trabajo forzoso, y cómo?</p>	
Tecnología e inteligencia artificial 	Recopilación ética de datos	¿Cuál es el impacto de la tecnología y la inteligencia artificial en la recopilación de datos en un contexto determinado?	<ul style="list-style-type: none"> • Mecanismos de identificación y remisión • Sistemas comunitarios de seguimiento
Seguimiento y medición 	Muestreo	¿Cómo puede mejorarse el abanico de métodos de muestreo en la investigación sobre el trabajo forzoso?	<ul style="list-style-type: none"> • Mecanismos de identificación y remisión • Sistemas comunitarios de seguimiento
	Métodos	<p>¿Cómo pueden los distintos métodos de investigación abordar las interrelaciones entre el trabajo infantil y el trabajo forzoso?</p> <p>¿Cómo puede la investigación involucrar y beneficiar mejor a las comunidades locales?</p>	
	Definiciones y conceptos (esclavitud moderna, trabajo forzoso, trata de seres humanos)	¿Cómo comparar los resultados y los procedimientos de recopilación de datos teniendo en cuenta las diferentes definiciones y conceptos?	

Temas	Áreas/ dimensiones clave	Preguntas de investigación relacionadas	Respuesta política/ programática
Costos económicos, medioambientales y sociales 	Cambio climático	¿Cómo influye el cambio climático en el riesgo de trabajo infantil y el trabajo forzoso? ¿Qué incidencia tiene el cambio climático en los factores de vulnerabilidad al trabajo infantil y al trabajo forzoso?	<ul style="list-style-type: none"> • Contratación de mano de obra • Diligencia debida • Libertad de asociación/sindical y negociación colectiva
	Cadenas de suministro	¿Cuál es el papel de las cadenas de suministro mundiales en el trabajo infantil y el trabajo forzoso (teniendo en cuenta las estructuras económicas más amplias y especialmente los productos/proveedores de terceros)?	
	Sectores económicos específicos	¿Qué influencia tienen los mecanismos de gobernanza en sectores específicos?	
	COVID-19	¿Cómo ha influido la COVID-19 en los factores determinantes del trabajo infantil y del trabajo forzoso? ¿Cómo ha influido la COVID-19 en los factores de empuje y atracción que propician el trabajo infantil y el trabajo forzoso?	

► Agendas de investigación nacionales

Los países que tengan interés en desarrollar una base de datos empíricos necesaria para identificar y atender las prioridades de acción en materia de políticas pueden solicitar el apoyo del proyecto RTA para elaborar una Agenda de investigación nacional. El proceso se inspira en la investigación cualitativa y cuantitativa acumulada y en las aportaciones de las múltiples partes interesadas que se llevaron a cabo para la Agenda de investigación mundial.

Los países que han elaborado o que están en fase de elaboración de una Agenda de investigación nacional son:

- Chile
- Malawi
- Nepal
- Paraguay
- Uganda



¿Desea establecer una Agenda de investigación nacional en su país?

Póngase en contacto con nosotros escribiendo a rtaproject@ilo.org

► Llamamiento mundial a la acción

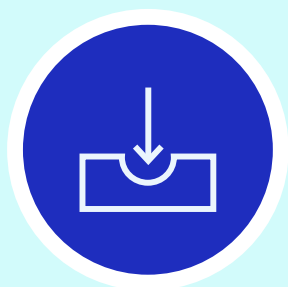

Colaborar



Innovar



Acelerar

La Agenda de investigación mundial ofrece a todas las partes interesadas la oportunidad de iniciar y apoyar la investigación en las áreas prioritarias identificadas.

Para ello, todas las partes interesadas contribuirán a profundizar la comprensión de las causas fundamentales del trabajo infantil, el trabajo forzoso y la trata de seres humanos, con el fin de fundamentar las políticas necesarias para avanzar hacia el logro de la Meta 8.7 de los ODS.

En cada área temática, se ha planteado un número reducido de preguntas de investigación básicas con el objetivo de alentar a los investigadores, incluidos los noveles, a basarse en ellas para abordar las brechas de evidencia. Esto permite que los profesionales e investigadores puedan afinar las preguntas de investigación con el fin de atender las prioridades y necesidades específicas de sus campos de especialización.

Invitamos y alentamos nuevas colaboraciones y enfoques innovadores para aplicar la Agenda de investigación mundial. También contamos con más compromisos financieros y técnicos para traducir la investigación en acciones en materia de políticas y soluciones para el desarrollo sostenible.

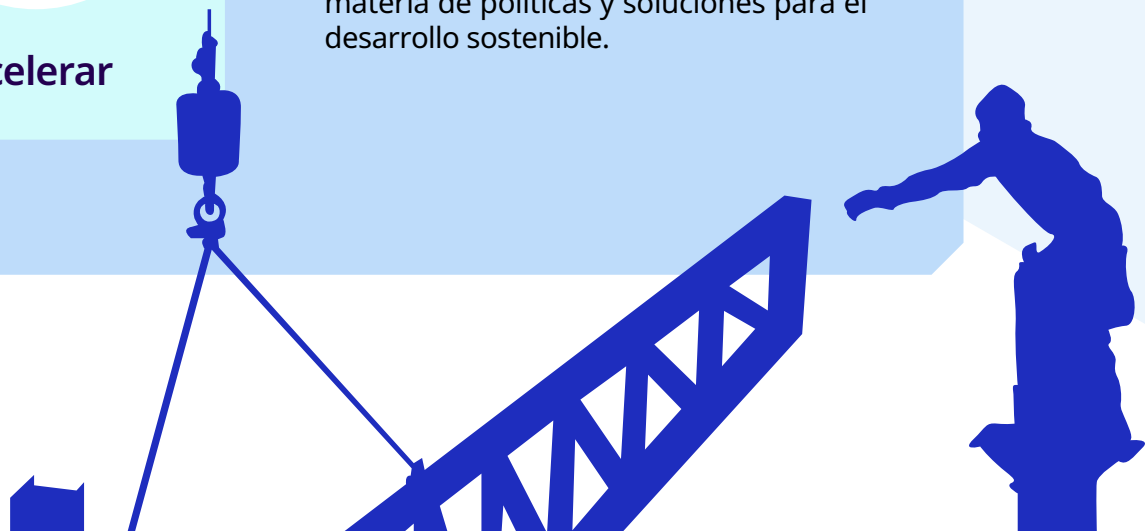

► Proyecto “De la investigación a la acción” (RTA)

Utilizar el conocimiento para acelerar el progreso en la eliminación del trabajo infantil y el trabajo forzoso

El proyecto de la OIT “De la investigación a la acción” (RTA) se centra en colmar la brecha entre la investigación sobre políticas y la acción en materia de políticas para hacer frente a los problemas que plantea el trabajo infantil, el trabajo forzoso y la trata de seres humanos. Los objetivos principales del proyecto son aumentar el acceso a los datos empíricos; facilitar la comprensión de la investigación disponible y las brechas; mejorar la capacidad de proporcionar datos empíricos y colmar las brechas; y promover un nuevo interés y compromiso en el área temática. El proyecto RTA colabora estrechamente con la División de Protección de la Organización Internacional para las Migraciones (OIM). El proyecto RTA está financiado por el Departamento de Trabajo de los Estados Unidos (USDOL).

► Agradecimientos

El proyecto RTA agradece al Consejo Consultivo Internacional (CCI) por su valiosa orientación a través de múltiples talleres de consulta. El CCI está formado por expertos técnicos de la OIT, organizaciones internacionales, organizaciones de empleadores y de trabajadores, el Departamento de Trabajo de los Estados Unidos (USDOL), países pioneros de la Alianza 8.7, oficinas nacionales de estadística, organizaciones no gubernamentales internacionales y la comunidad investigadora.

► rtaproject.org

© Organización Internacional del Trabajo - 2022
Publicado en noviembre de 2022

Con licencia Creative Commons Attribution 4.0 Internacional.

Este folleto ha sido elaborado en el marco del proyecto de la OIT “De la investigación a la acción” (RTA) (GLO/18/20/USA). La financiación ha sido proporcionada por el Departamento de Trabajo de los Estados Unidos de América (USDOL) en el marco del acuerdo de cooperación número IL-32462-18-75-K. El cien por ciento de los costos del proyecto RTA se financian con fondos federales, por un total de 3.360.000 dólares de los EE.UU. Su contenido no refleja necesariamente las opiniones o políticas del Departamento de Trabajo de los Estados Unidos de América, y la mención en el mismo de marcas registradas, productos comerciales u organizaciones no implica que el Gobierno de los Estados Unidos de América los apruebe o respalde.